

الرياض مباشر برو 10+

المحتويات

3	تحميل وتثبيت برنامج الرياض مباشر برو +10 :
7	منصة الرياض مباشر برو +10 للأسعار والبيانات اللحظية
10	الملاحظات والاعدادات لبرنامج الرياض مباشر برو +10 :

تحميل وتثبيت برنامج الرياض مباشر برو +10 :

1/ بعد الاشتراك بالخدمة عن طريق الرياض المالية أون لاين، يتم الضغط على الرابط بجانب خيار الاشتراك ومن ثم اختيار النظام التشغيلي للجهاز الخاص بك



2/ يتم فتح الملف من التنزيلات

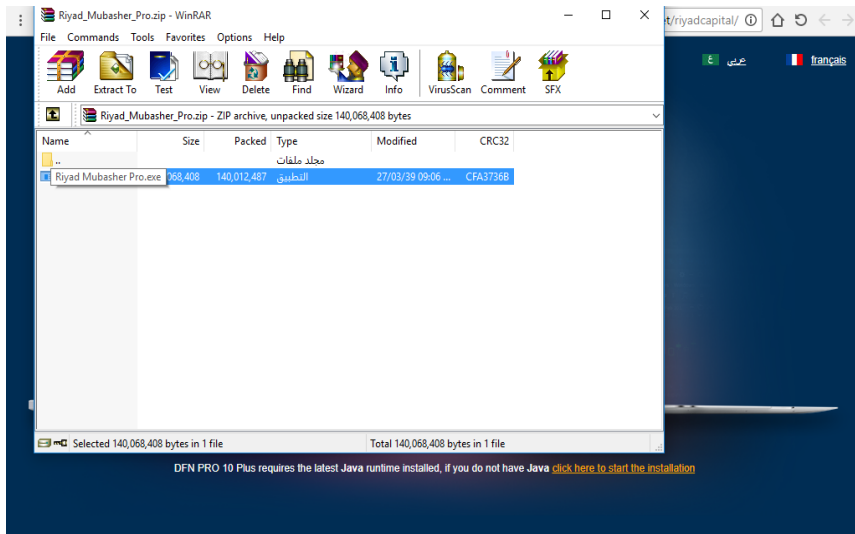

3/ يتم استخراج الملف إلى سطح المكتب

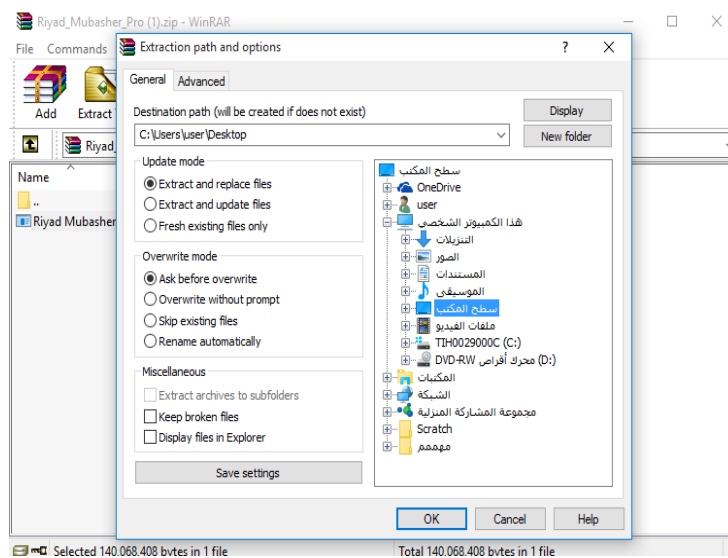
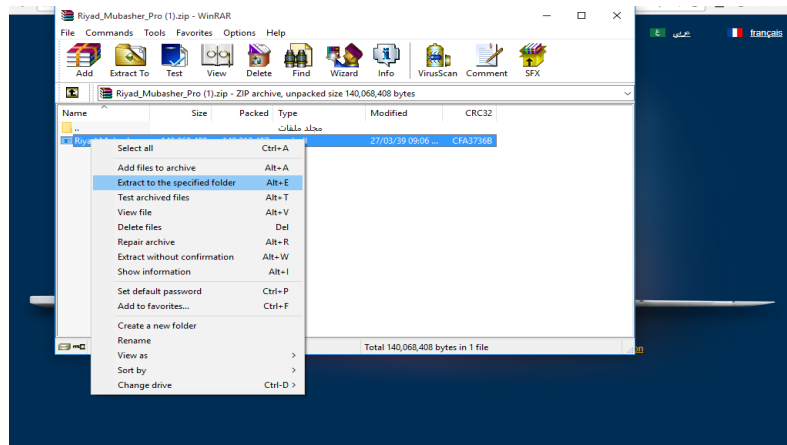

4/ إتمام عملية التنزيل



5/ ستظهر ايقونة البرنامج على سطح المكتب ويتم الدخول برقم المستخدم والرقم السري الخاص بالرياض المالية اون لاين



منصة تداول الرياض مباشر برو 10+ تحتوي خصائص التداول المتطورة كالتالي:
1/ القائمة الرئيسية في حالة البيع يتم النقر المزدوج بالفأرة علي عمود الطلب وكمية الطلب لأي سهم يتم فتح أمر بيع بنفس بيانات السهم وفي حالة الشراء يتم النقر المزدوج علي عمود العرض وكمية العرض وسيتم فتح أمر شراء بنفس بيانات السهم .

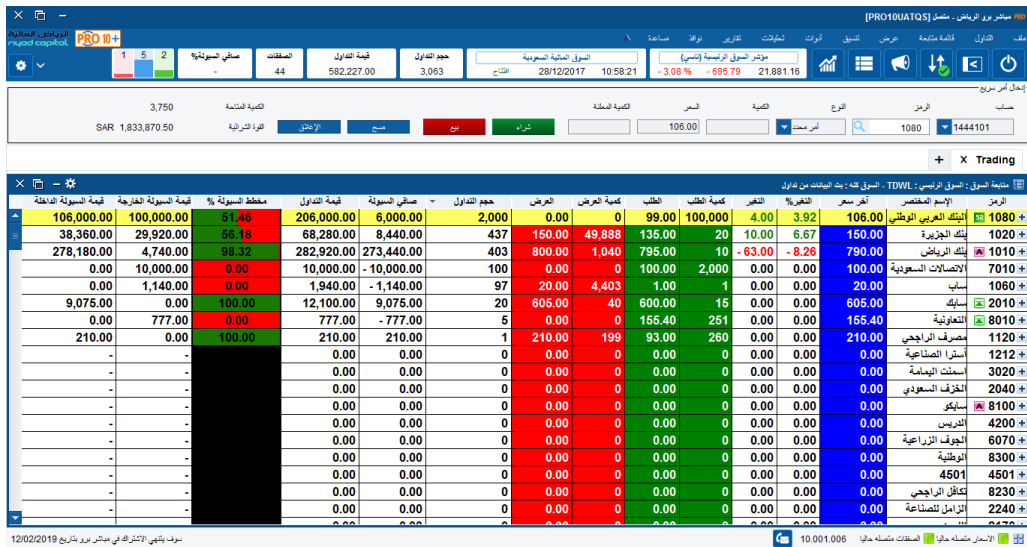

الرمز	الإسم المختصر	آخر سعر	التغير %	التغير	كمية الطلب	السعر	كمية العرض	العرض	حجم التداول	صافي السوولة	قيمة التداول	مخطط السوولة %	قيمة السوولة الخارجة	قيمة السوولة الداخلة
1080	بنك العربي الوطني	106.00	3.92	4.00	100,000	99.00	0	0.00	2,000	6,000.00	206,000.00	51.86	100,000.00	106,000.00
1020	بنك الجزيرة	150.00	6.67	10.00	135.00	150.00	49,888	150.00	437	8,440.00	68,280.00	56.18	29,920.00	38,360.00
1010	بنك الرياض	790.00	-8.26	-63.00	10	795.00	1,040	800.00	403	273,440.00	282,920.00	98.32	4,740.00	278,180.00
7010	الاتصالات السعودية	100.00	0.00	0.00	2,000	100.00	0	0.00	100	-10,000.00	10,000.00	0.00	10,000.00	0.00
1060	ساب	20.00	0.00	0.00	1	20.00	4,403	20.00	97	-1,140.00	1,940.00	0.00	1,140.00	0.00
2010	سابك	605.00	0.00	0.00	15	600.00	40	605.00	20	9,075.00	12,100.00	100.00	0.00	9,075.00
8010	لتقافية	155.40	0.00	0.00	251	155.40	0	0.00	5	-777.00	777.00	0.00	777.00	0.00
1120	مصرف الراجحي	210.00	0.00	0.00	260	210.00	199	210.00	1	210.00	210.00	100.00	0.00	210.00
1212	أسرا الصناعية	0.00	0.00	0.00	0	0.00	0	0.00	0	0.00	0.00	0.00	0.00	0.00
3020	أسمنت اليمامة	0.00	0.00	0.00	0	0.00	0	0.00	0	0.00	0.00	0.00	0.00	0.00
2040	الخزف السعودي	0.00	0.00	0.00	0	0.00	0	0.00	0	0.00	0.00	0.00	0.00	0.00
8100	سابكو	8100.00	0.00	0.00	0	0.00	0	0.00	0	0.00	0.00	0.00	0.00	0.00
4200	البريمي	0.00	0.00	0.00	0	0.00	0	0.00	0	0.00	0.00	0.00	0.00	0.00
6070	الجرف الزراعية	0.00	0.00	0.00	0	0.00	0	0.00	0	0.00	0.00	0.00	0.00	0.00
8300	وطنية	0.00	0.00	0.00	0	0.00	0	0.00	0	0.00	0.00	0.00	0.00	0.00
4501	4501	0.00	0.00	0.00	0	0.00	0	0.00	0	0.00	0.00	0.00	0.00	0.00
8230	كافئ الراجحي	0.00	0.00	0.00	0	0.00	0	0.00	0	0.00	0.00	0.00	0.00	0.00
2240	ازامل للتصاغة	0.00	0.00	0.00	0	0.00	0	0.00	0	0.00	0.00	0.00	0.00	0.00

2/ الأمر السريع والذي يظهر أعلى الشاشة و يتفاعل تلقائياً مع قائمة الأسهم الرئيسية بمجرد الضغط علي أي سهم في القائمة الرئيسية تظهر بياناته مباشرة في شاشة الأمر السريع.

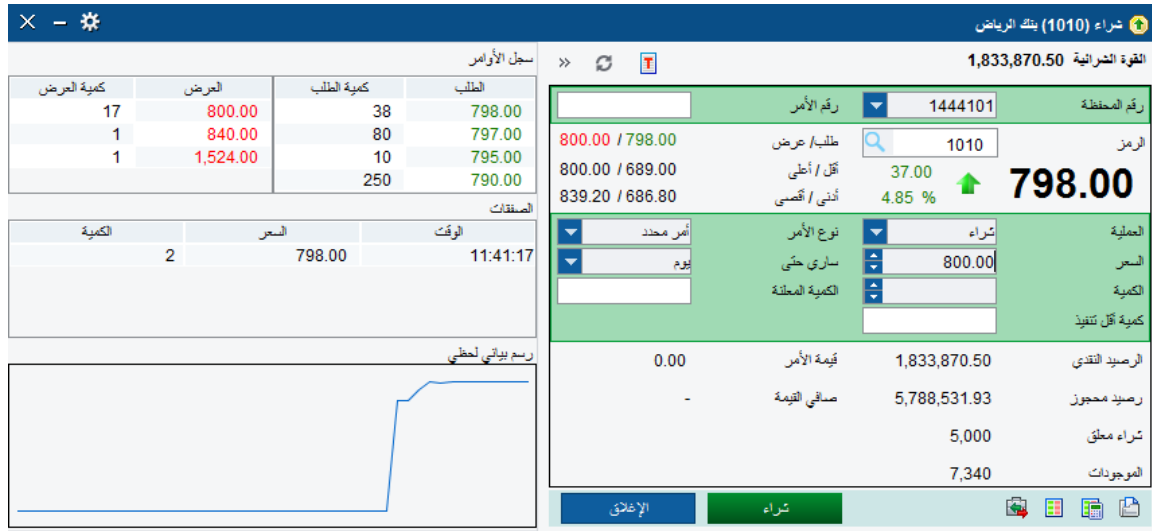

3/ شاشة المحفظة وهي تمكنك من الاطلاع على تفاصيل المحفظة مثل تقييم الربح والخسارة بناء على سعر التكلفة وسعر السوق وباقي البيانات الاخرى مع امكانية تصفية كل سهم على حده او كل المحفظة.



4/ قائمة الأوامر وهي تمكنك من الاطلاع على كل المعلومات المتعلقة بالأوامر المسجلة في السوق سواء تم التنفيذ أو ما زالت قائمة مع امكانية التعديل والالغاء.

منصة الرياض مباشر برو +10 للأسعار والبيانات اللحظية

هي منصة متطورة لمتابعة بيانات التداول اللحظية من خلال ادوات متطورة كالتالي:-

1/ قائمة متابعة لكل الاسهم المتداولة في السوق مع امكانية تحديد مجموعة مختارة من الاعمدة تحدد حسب رغبة كل عميل

PRO 10+

السوق المالية السعودية
28/12/2017 15:01:33

1.82 % 409.78 22,986.73

418 القيمة المتداولة
SAR 1,833,870.50

Trading

الرمز	الاسم المختصر	آخر سعر	التغير %	التغير	كمية الطلب	كمية العرض	العرض	حجم التداول	صافي السيولة	قيمة التداول	مخطط السيولة %	قيمة السيولة الخارجة	قيمة السيولة الداخلة
1020	بنك الجزيرة	160.00	10.00	15.00	40	165.00	0	51,178	7,402,618...	7,690,802.00	98.13	144,092.00	7,546,710.00
3010	اسمنت العربية	60.00	6.38	3.00	10	50.00	0	10,000	500,000.00	500,000.00	100.00	0.00	500,000.00
7010	الاتصالات السعودية	83.00	-9.09	-8.30	0	0.00	0	7,100	-361,500...	649,500.00	22.94	500,500.00	149,000.00
1010	بنك الرياض	798.00	4.46	34.00	40	797.00	253	5,767	-2,164,48...	4,734,877.60	27.14	3,449,682.00	1,285,195.60
1060	ساب	20.00	0.00	1.00	1	0.00	0	4,500	86,120.00	90,000.00	97.84	1,940.00	88,060.00
1080	البنك العربي الوطني	106.00	3.92	4.00	100	100.00	0	2,000	6,000.00	206,000.00	61.46	100,000.00	106,000.00
1090	ساميا	18.00	-6.26	-1.00	980	17.10	0	1,020	-18,004.00	18,346.00	0.93	18,175.00	171.00
2010	إيك	495.00	-10.00	-65.00	721	495.00	912	766	-40,530.40	389,211.60	44.79	214,871.00	174,340.60
2...	سافكو	31.00	-9.36	-3.20	502	31.00	0	500	-15,512.00	15,512.00	0.00	15,512.00	0.00
1120	مصرف الراجحي	225.00	-8.70	78	210.00	0.00	0	202	42,450.00	42,450.00	100.00	0.00	42,450.00
8010	التعاونية	155.40	0.00	0.00	251	155.40	0	5	-777.00	777.00	0.00	777.00	0.00
1212	سنرا الصناعية	0.00	0.00	0.00	0	0.00	0	0	0.00	0.00	0.00	0.00	0.00
3020	اسمنت اليمامة	0.00	0.00	0.00	100	21.00	0	0	0.00	0.00	0.00	0.00	0.00
2040	الخزف السعودي	0.00	0.00	0.00	0	0.00	0	0	0.00	0.00	0.00	0.00	0.00
8100	سايفكو	0.00	0.00	0.00	0	0.00	0	0	0.00	0.00	0.00	0.00	0.00
4200	الدریس	0.00	0.00	0.00	0	0.00	0	0	0.00	0.00	0.00	0.00	0.00
6070	الجوف الزراعية	0.00	0.00	0.00	0	0.00	0	0	0.00	0.00	0.00	0.00	0.00
8300	الوطنية	0.00	0.00	0.00	0	0.00	0	0	0.00	0.00	0.00	0.00	0.00

2/ صفحة الوصف وهي تمكنك من الاطلاع على مجموعة كبيرة من المعلومات الخاصة بالتداول او البيانات المالية عن كل شركة على حدة سواء لحظية او تاريخية في نفس الشاشة .



3/ تقييم السيولة من خلال شاشة عرض تدفق السيولة على مستوى كل سهم على حده وكذلك شاشة محل تدفق السيولة اللحظية والتاريخية لكل سهم على حده او السوق كلة.

عرض تدفق السيولة : 4210 : المجموعة السعودية للأبحاث والتسويق		
بيع	شراء	
631	731	الأوامر
245,948	333,509	حجم التداول
14,875,426	20,253,242	قيمة التداول
5,377,816		صافي السيولة
57.65		مخطط السيولة %

الرسم البياني	تاريخي	السوق المالية السعودية	جميع الأسواق	جميع القطاعات	تصفية				
الرمز	الاسم	رمز السهم	الاسم المختصر	حجم التداول	قيمة التداول	مخطط السيولة	السيولة الداخلة	السيولة الخارجة	صافي القيمة
1060	البنك السعودي البريطاني	1060	ساب	384,121	10,561,696.55	94.71	10,003,340.45	558,356.10	9,444,984.35
2250	المجموعة السعودية لـ...	2250	مجموعة السعودية	5,185,311	98,711,074.98	84.13	83,040,850.60	15,670,223.21	67,370,627.39
3040	أسمنت القصيم	3040	أسمنت القصيم	129,871	5,843,227.85	81.50	4,762,227.37	1,081,000.45	3,681,226.92
1080	البنك العربي الوطني	1080	العربي	112,586	2,811,225.68	78.71	2,212,657.28	598,568.40	1,614,088.88
2320	الرياضين لطاقة والإت...	2320	الرياضين	148,578	3,973,675.20	77.96	3,098,064.83	875,610.40	2,222,454.43
2170	الجبين	2170	الجبين	935,368	19,611,121.70	71.57	14,035,093.45	5,576,028.34	8,459,065.11
8120	إتحاد الخليج للتأمين الت...	8120	إتحاد الخليج	85,126	1,448,391.20	70.79	1,025,349.78	423,041.42	602,308.36
4001	أسواق عبدالله العثيم	4001	أسواق ع العثيم	76,481	9,449,825.20	70.50	6,661,862.81	2,787,962.38	3,873,900.43
1040	البنك الأول	1040	الأول	239,430	2,841,538.10	70.45	2,001,774.11	839,763.94	1,162,010.17
9504	مصنع الصمغاني للسن...	9504	الصمغاني	13,598	871,132.10	70.25	611,962.00	259,170.10	352,791.90
6060	الشرقية للتنمية	6060	الشرقية للتنمية	384,566	17,064,949.45	70.19	11,977,807.96	5,087,141.54	6,890,666.42
2200	العربية للأنياب	2200	أنابيب	423,788	5,149,497.06	67.77	3,489,955.47	1,659,541.58	1,830,413.89
3050	أسمنت المنطقة الجنوبية	3050	أسمنت الجنوب	70,985	3,463,296.20	67.75	2,346,452.20	1,118,843.99	1,229,608.21
1210	الصناعات الكيماوية ا...	1210	بي سي أي	65,217	1,383,805.94	66.74	923,550.74	460,255.18	463,295.56
2140	الأحساء للتنمية	2140	الأحساء	682,926	8,186,732.60	65.12	5,331,183.13	2,855,549.46	2,475,633.67
2230	الكيماوية السعودية	2230	الكيماوية	62,945	2,031,924.25	64.56	1,311,749.67	720,174.55	591,575.12
4005	الوطنية لمرعاية الطبية	4005	رعاية	137,302	5,950,361.15	64.23	3,821,799.24	2,128,561.88	1,693,237.36
2130	السعودية للتنمية الصنا...	2130	مصنق	1,481,083	14,670,270.75	64.10	9,404,322.17	5,265,948.41	4,138,373.76
1211	التحدين العربية السعودية	1211	معدن	1,179,427	62,076,761.20	63.88	39,654,770.48	22,421,990.74	17,232,779.74
7020	إتحاد إحصاءات	7020	إتحاد إحصاءات	9,056,192	132,841,340.72	63.08	83,795,770.28	49,045,570.28	34,750,200.00
2060	التصنيع الوطنية	2060	التصنيع	1,193,124	18,803,596.94	62.60	11,770,628.92	7,032,968.04	4,737,660.88

4/ ربط النوافذ: اربط مجموعة مختلفة من النوافذ مثل الصفقات، العروض والطلبات، الرسم البياني بلون واحد وعند النقر على اى سهم فى قائمة المتابعة الرئيسية تتفاعل معه كل النوافذ المربوطة.

أفضل الأوامر بالسعر : 4003 : المتحدة للإلكترونيات

الطلب	كمية الطلب	عدد
48.00	6,869	6
47.95	150	1
47.90	22	1
47.85	700	1
47.80	2,300	4

إجمالي كمية الطلب (عدد) 10... (13) (إجمالي كمية العرض (عدد) 7,... (9)

الملاحظات والاعدادات لبرنامج الرياض مباشر برو 10+ :

- 1/ العميل سيتمكن من التحويل النقدي من خلال التطبيق
- 2/ التحكم بشريط الاسعار حيث يتم إضافة جزء آخر أدناه لإضافة عدد أسهم معين لمتابعتها من خلال ايقونة عرض ومن ثم تتبع الطريقة أدناه

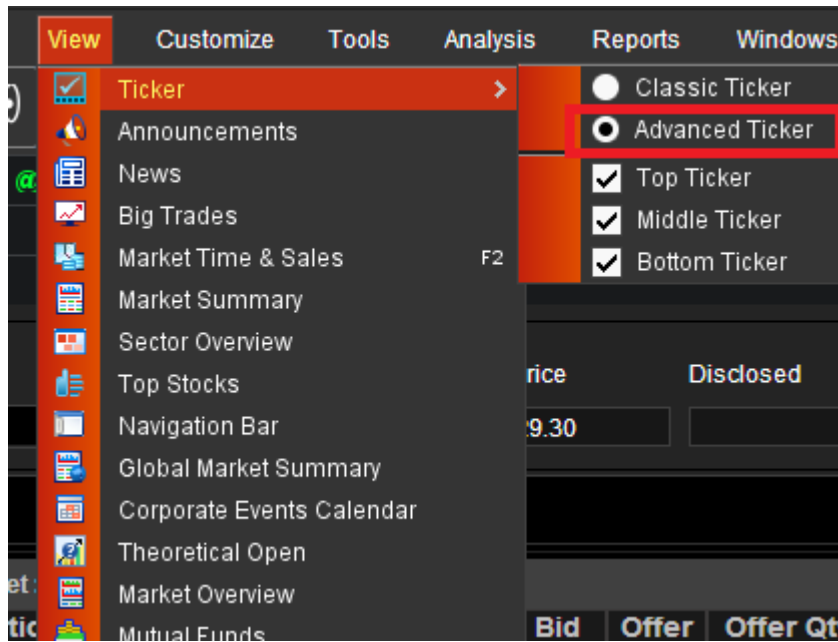

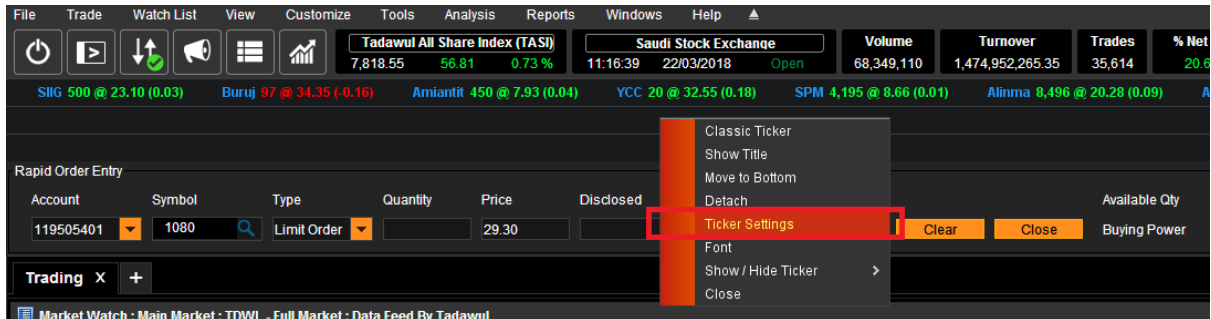

The screenshot shows the top section of the trading software. At the top, there are menu items: File, Trade, Watch List, View, Customize, Tools, Analysis, Reports, Windows, Help. Below the menu is a status bar with various indicators: Tadawul All Share Index (TASI) at 7,818.55 (56.81, 0.73%), Saudi Stock Exchange at 11:16:39 on 22/03/2018 (Open), Volume at 68,349,110, Turnover at 1,474,952,265.35, Trades at 35,614, and % Net at 20.6. A list of stocks is shown below, including SIIG 500 @ 23.10 (0.03), Buruj 97 @ 34.35 (-0.16), Amiantit 450 @ 7.93 (0.04), YCC 20 @ 32.55 (0.18), SPM 4,195 @ 8.66 (0.01), and Alinma 8,496 @ 20.28 (0.09). The 'Rapid Order Entry' section is visible with fields for Account (119505401), Symbol (1080), Type (Limit Order), Quantity, Price (29.30), and Disclosed. A 'Trading' window is also present. A context menu is open over the 'Ticker Settings' option, listing options like Classic Ticker, Show Title, Move to Bottom, Detach, Ticker Settings (highlighted), Font, Show / Hide Ticker, and Close.

3/ تكبير الخط:



The screenshot shows the 'Market Watch' table with columns: Symbol, S. Description, Last, % Change, Bid Qty., Bid, Offer, Offer Qty. The table lists various stocks, with 'SABB' highlighted in yellow. A context menu is open over the 'SABB' row, listing options: Trade, Market Depth By Price (F5), Market Depth By Order, Graph (F3), ProChart, Time & Sales, Time & Sales Summary, Description Page, Detail Quote, Snap Quote (F4), Full Quote (F8), Cash Flow Detail Quote, Trading Monitor, Alerts, Progress Monitor, Order Book Calculator, News, Financial Ratios, Company Profile, Financials, Technical Score, Edit Alias, Watch List Options Open all options, Edit, Send To, and Watchlist. A sub-menu is also visible, listing: Column Settings, Selection Type, Customize (highlighted), Currency, Decimal Places, and Unsort.

Symbol	S. Description	Last	% Change	Bid Qty.	Bid	Offer	Offer Qty.
1010	RIBL	14.10	0.57	16,147	14.08	14.10	216,771
1020	BJAZ	11.00			12.00	12.02	5,892
1030	saib	15.62			15.62	15.66	8,568
1040	ALAWWAL	13.97					13,973
1050	BSFR	9.90					9,909
1060	SABB	7.89					7,896
1080	ARNB	368					368
1090	samba	5,000					5,000
1120	Al Rajhi	53,058					53,058
1140	ALBILAD	46					46
1150	Alinma	23,191					23,191
1180	NCB	12,401					12,401
1201	Takween	29					29
1202	MEPCO	7,555					7,555
1210	BCI	700					700
1211	MAADEN	12,046					12,046
1212	Astra Indust	500					500
1213	AlSorayai Gro...	3,508					3,508
1214	SHAKER	18,412					18,412
1301	ASLAK	1,200					1,200
1302	Bawan						
1303	EIC						
1304	ALYAMAMAH ...						
1320	SSP						
1330	ALKHODARI						
1810	ALTAYYAR						
1820	Al Hokair Gro...	142					142

4/ لحفظ مساحة العمل يتم النقر بزر الماوس الأيمن على سطح المكتب وحفظه كملف مرفق وعند الخروج من التطبيق والدخول مره اخرى ستظهر نفس الاعدادات المحفوظة

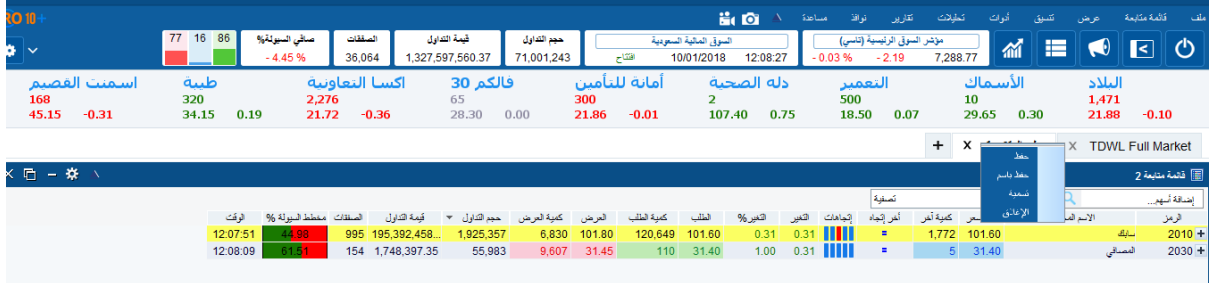

اسم السهم	السعر	التغير	حجم التداول	قيمة التداول	البيانات	البيانات	البيانات	البيانات	البيانات	البيانات	البيانات	البيانات	البيانات	البيانات	البيانات	البيانات	البيانات	البيانات	البيانات	البيانات
اسمنت الفصيم	168	-0.31	45.15																	
طيبه	320	0.19	34.15																	
اكسا التعاونية	2,276	-0.36	21.72																	
فالكوم 30	65	0.00	28.30																	
أمانة للتأمين	300	-0.01	21.86																	
دله الصحية	2	0.75	107.40																	
النعيم	500	0.07	18.50																	
الأسمالك	10	0.30	29.65																	
البلاد	1,471	-0.10	21.88																	

5/ لمعرفة طريقة استخراج قائمه السوق بالكامل في الرياض مباشر برو +10 يتم الضغط على قائمة المتابعة (السوق السعودي)
لعرض قائمه الاوامر المدخلة يتم الضغط على تداول (قائمة الأوامر)



اسم السهم	السعر	التغير	حجم التداول	قيمة التداول	البيانات	البيانات	البيانات	البيانات	البيانات	البيانات	البيانات	البيانات	البيانات	البيانات	البيانات	البيانات	البيانات	البيانات	البيانات	البيانات
اسمنت الفصيم	168	-0.31	45.15																	
طيبه	320	0.19	34.15																	
اكسا التعاونية	2,276	-0.36	21.72																	
فالكوم 30	65	0.00	28.30																	
أمانة للتأمين	300	-0.01	21.86																	
دله الصحية	2	0.75	107.40																	
النعيم	500	0.07	18.50																	
الأسمالك	10	0.30	29.65																	
البلاد	1,471	-0.10	21.88																	

6/ عند الإشتراك في خدمة الرياض مباشر برو +10 ومحاولة الدخول تظهر رسالة (Application Blocked by Java Security)

لذلك العميل بحاجة الى تنزيل برنامج جافا الى جهازه

7/ لتيسير عملية استخدام التحليل الفني يجب استخدام الرسم الاحترافي ويتم الوصول اليه عن طريق ايقونة في شريط الادوات او عن طريق الضغط بالزر الأيمن من الفأرة على السهم كما هو مشار اليه في الصورة.

دايركت إف إن برو 11

ملف قائمة متابعة عرض تنسيق أدوات تحليلات تقارير نوافذ مساعدة

مؤشر تاسي 0.01 % 0.62 6,796.75

+ × ttt × yasser × Full Market

متابعة السوق TDWL - السوق كله : بث البيانات من تداول

التغير	التغير %	آخر سعر	الإسم المختصر	الرمز
1.57	7.11	23.65	A ⁺ A ⁺	B Arial
1.06	5.47	20.45		
1.63	5.04		الأهلي للتكافل	
0.84	4.49		أفضل الأوامر بالسعر	
0.24	4.32		أفضل الأوامر بالتفصيل	
1.76	3.81		الرسم البياني	
1.40	3.72		الرسم البياني الاحترافي	
0.64	3.29		الصفقات	
0.34	2.94		ملخص الصفقات	
			شاشة الوصف	

9/ كيفية إظهار رسم فيبوناتشي
عن طريق شاشة الرسم الاحترافي كما هو مشار اليه في الصورة

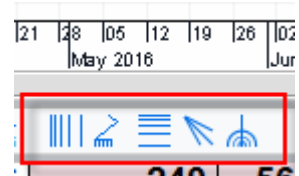

10/ كيف يتم تغيير لون الخلفية والشموع اليابانية
من داخل الرسم الاحترافي كما هو موضح في الصورة ولتغيير الاعدادات يتم بالنقر المزدوج على الرسم نفسه
تظهر نافذه يتم من خلالها تغير الاعدادات.



الرياض المالية شركة مساهمة مقفلة برأس مال مدفوع 500 مليون ريال وتعمل بموجب ترخيص من هيئة السوق المالية برقم 07070-37 (سجل تجاري رقم 1010239234) الإدارة العامة: واحة غرناطة 2414 حي الشهداء - وحدة رقم 69، الرياض 13241 - 7279 المملكة العربية السعودية. خدمات الاستثمار قد لا تكون مناسبة لبعض المستثمرين نظراً للمخاطر التي تنطوي عليها وننصح بأخذ المشورة المتخصصة قبل الاستثمار. تخضع خدمات الاستثمار للشروط والأحكام